

REGIONE SICILIANA  
Pianificazione Attuativa delle  
Prescrizioni Esecutive del P.R.G.  
(art.2, L.R. 27 Dicembre 1978 n° 37 e art.5, L.R. 30 Aprile 1991 n°15)  
E DELLA "RISTRUTTURAZIONE URBANISTICA"

REGIONE SICILIANA  
UFFICIO DEL GENIO CIVILE DI PALERMO  
Visto ai sensi dell'art. 13 della Legge 2.2.1971  
n. 64 con le prescrizioni di cui alla  
numero e data: 21/11/2007  
N. 10781 Palermo, 11

PROGETTO  
ARCH. GIORGIO VAZZELLI

COLLABORAZIONE

ARCHITETTI: VINCENZO SAVIGNANO, MARIA FERRANTE, ELISA VAZZELLI, ALESSIA GIANGUZZI  
ALL. ARCH. RAFFAELE D. MIRANDA, STEFANIA RICCOBONO, ARNALDO VAZZELLI

ALEGATO ALLA  
ELIBERAZIONE DEL  
COMMISSARIO AD ACTA

N. 18 del 30 III 2003

OGGETTO

PROFILI REGOLATORI  
del P.R.P. delle PP.EE. della Perimetrazione N° 61

1:200

EMISSIONE  
21 MAR. 2001

AGG. 21.05.04

SOSTITUISCE  
SOSTITUITA DA

PROF. N. 1115

TAV.

20



PROFilo A-A  
(1:200)

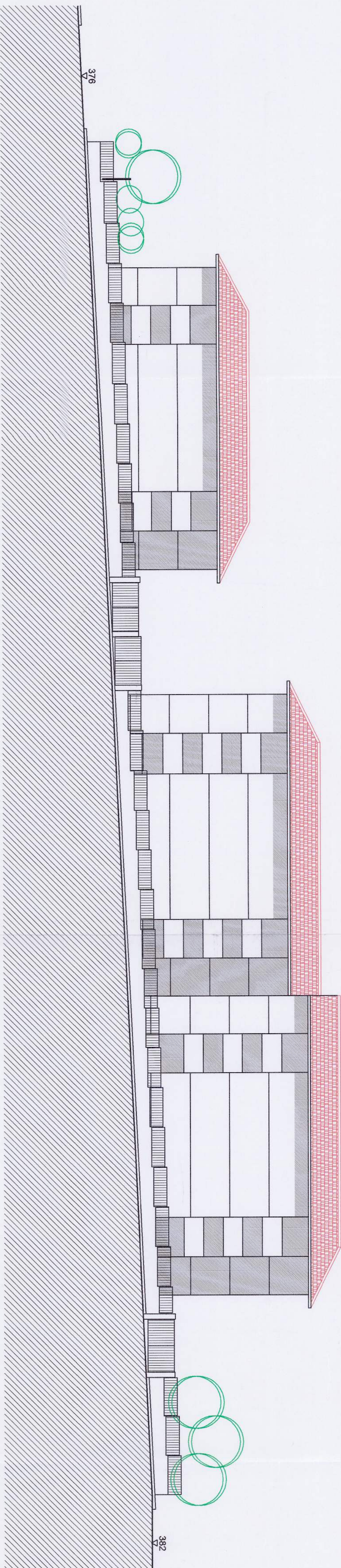
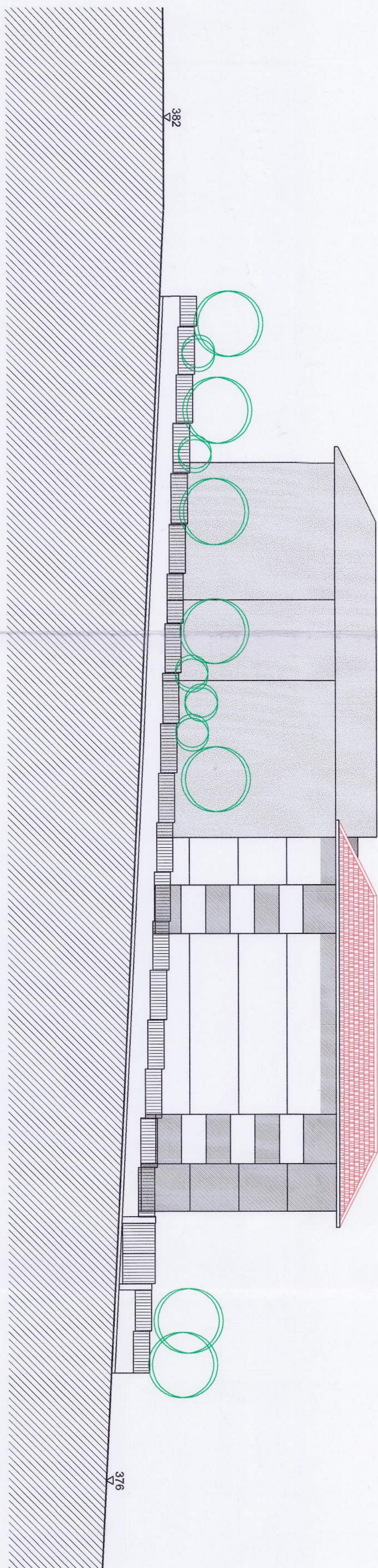

PROFilo B-B  
(1:200)